www.homeempire.pl
info@homeempire.pl
tel. +48 8888 4 6699

Anna Wrona
a.wrona@homeempire.pl
tel. +48799169503

Powierzchnia1:
45 m^2

Cena:
2500 zł/mc

Opłaty:
730 zł/mc

Ilość pokoi:
2

Piętro:
2/7

#balkon #brak strefy parkowania #domofon #drzwi antywłamaniowe #hala garażowa #kanalizacja #meble #miejsce postojowe #piekarnik #pralka #winda

Jeżyce, Nałkowskiej, mieszkanie na wynajem

Polecamy na wynajem bardzo ładne, wykończone 2-pokojowe mieszkanie, usytuowane w bliskim sąsiedztwie Ogrodu Botanicznego oraz jeziora Rusałka, na powstałym w 2016 Osiedlu Botanicznym przy ul. Zofii Nałkowskiej w Poznaniu.

Mieszkanie mieści się na drugim piętrze z siedmiu, składa się z salonu połączonego z aneksem kuchennym, sypialni, przedpokoju, łazienki oraz balkonu. To przestronne wnętrze jest w pełni wyposażone oraz umeblowane. W mieszkaniu znajdują się wszelkie niezbędne sprzęty takie jak: kuchenka, piekarnik, lodówka, pralka. Całość została zaaranżowana w sposób bardzo nowoczesny oraz wysoce gustowny.

Lokalizacja:
Największym atutem Osiedla Botaniczna jest jego lokalizacja, zapewniająca zarówno bliskość terenów przyrodniczo-rekreacyjnych oraz tras rowerowych, jak również szybki dojazd do ścisłego centrum miasta, dzięki m.in. położonej w odległości 600 m pętli tramwajowo – autobusowej. Doskonale rozwinięta infrastruktura – w pobliżu znajduję się wiele punktów handlowo – usługowych.

Informacje dodatkowe:
Mieszkanie wolne od zaraz!

Do czynszu najmu należy doliczyć koszt związany z opłatami administracyjnymi w wysokości ok.730 zł. Dla najemcy dostępne jest także miejsce postojowe w hali garażowej (dodatkowy koszt 250 zł.) Dodatkowo płatny prąd według zużycia. Internet i TV we własnym zakresie. Wymagana kaucja zwrotna w wysokości 3000 zł oraz prowizja dla biura. Powyższe informacje nie stanowią oferty handlowej w rozumieniu art. 66, par. 1 Kodeksu Cywilnego.

Serdecznie zapraszam na prezentację !
Anna Wrona | Home Empire

www.homeempire.pl
info@homeempire.pl
tel. +48 8888 4 6699

Anna Wrona
a.wrona@homeempire.pl
tel. +48799169503

MIESZKANIE 45,80 m²

2 PIĘTRO

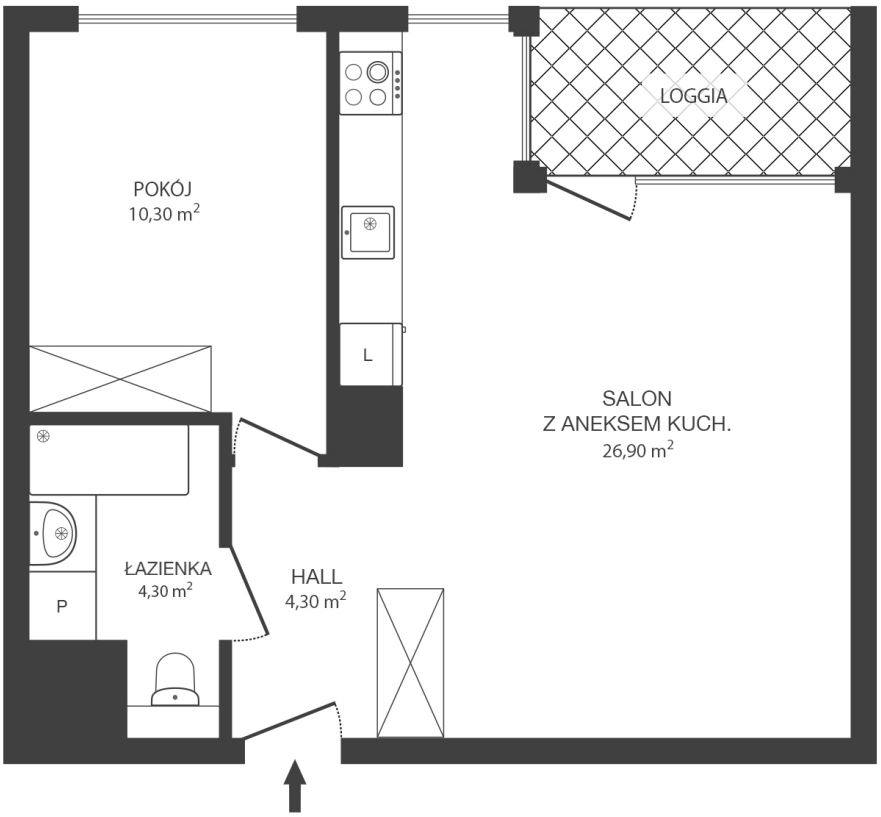

Rzut powyższej nieruchomości i podane dane mają charakter orientacyjny.

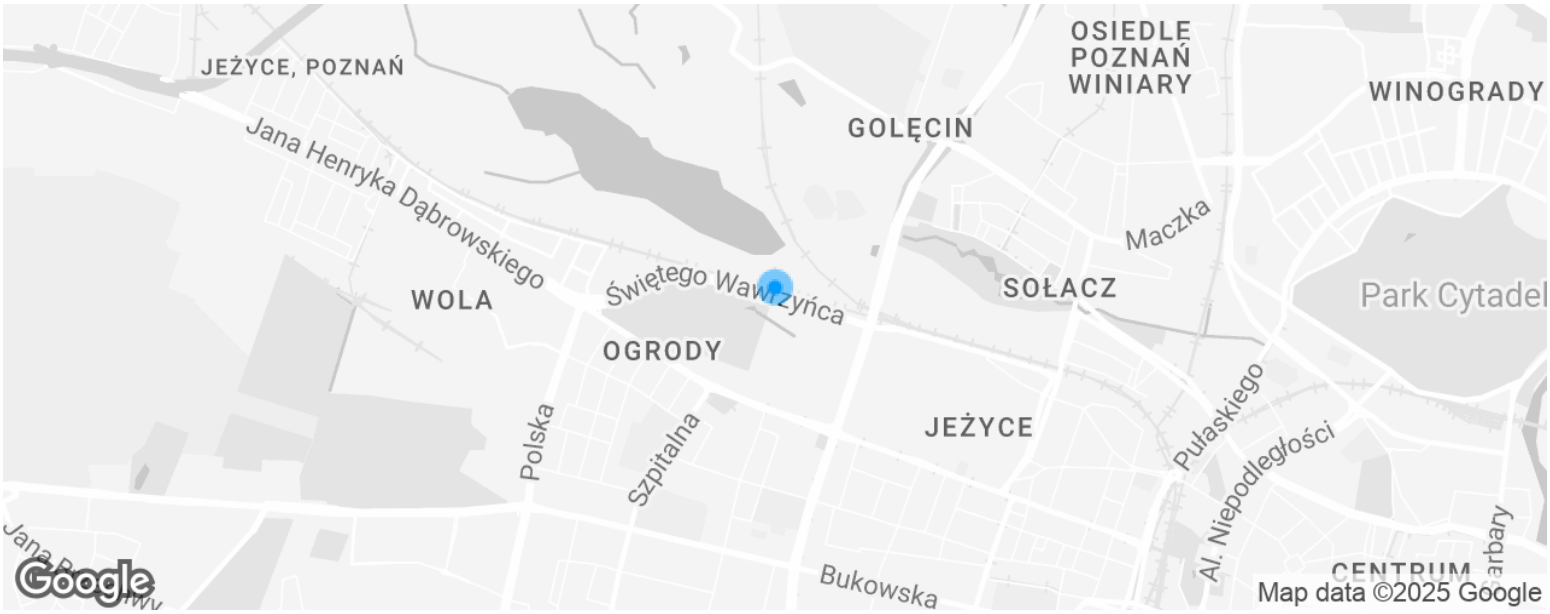

Powyższe informacje nie stanowią oferty w rozumieniu art. 66 §1 Kodeksu Cywilnego.

Numer oferty: he020875