www.homeempire.pl
info@homeempire.pl
tel. +48 8888 4 6699

Anna Wrona
a.wrona@homeempire.pl
tel. +48799169503

Powierzchnia1:
44 m^2

Cena:
2500 zł/mc

Opłaty:
650 zł/mc

Ilość pokoi:
2

Piętro:
6/10

#brak strefy parkowania #domofon #drzwi antywłamaniowe #loggia #meble #piekarnik #pralka #winda #zmywarka

Nowe Miasto, os. Piastowskie, mieszkanie na wynajem

Przedstawiam Państwu na wynajem przestronne, dwupokojowe mieszkanie o powierzchni niemal 45 m2, usytuowane na poznańskich Ratajach na Osiedlu Piastowskim. Mieszkanie położone jest na 6 piętrze w dziesięciopiętrowego bloku.

Mieszkanie ma znakomity układ i składa się z salonu z aneksem kuchennym, sypialni, kompletnie wyposażonej łazienki, przedpokoju oraz urokliwego balkonu. Lokal został urządzony ze smakiem, został odświeżony i czeka na nowego lokatora ! Mieszkanie jest w pełni umeblowane, w pokojach znajdują się wszelkie niezbędne meble. Kuchnia wyposażona jest w piekarnik, płytę, okap, zmywarkę oraz lodówkę. W łazience pralka.

Lokalizacja:
Bardzo dobre położenie komunikacyjne, bliskość ulicy Zamenhofa i Krzywoustego gwarantuje dogodne przemieszczanie się w każdą stronę Poznania. W pobliżu podstawowe sklepy i usługi, a przy samym budynku pływalnia miejska.
Linie tramwajowe i autobusowe 6,7,12,13,18, 174,184.

Informacje dodatkowe:
Mieszkanie dostępne od listopada 2024r.
Opłaty na rzecz spółdzielni mieszkaniowej wynoszą ok. 650 zł., do których należy doliczyć koszty prądu według zużycia.
Wymagana umowa najmu okazjonalnego.
Powyższe informacje nie stanowią oferty handlowej w rozumieniu art. 66, par. 1 Kodeksu Cywilnego.

Preferowany najemca: osoba pracująca, bez dzieci i zwierząt.

Serdecznie zapraszam na prezentację !
Anna Wrona
Home Empire

www.homeempire.pl
info@homeempire.pl
tel. +48 8888 4 6699

Anna Wrona
a.wrona@homeempire.pl
tel. +48799169503

MIESZKANIE 44,00 m²

6 PIĘTRO

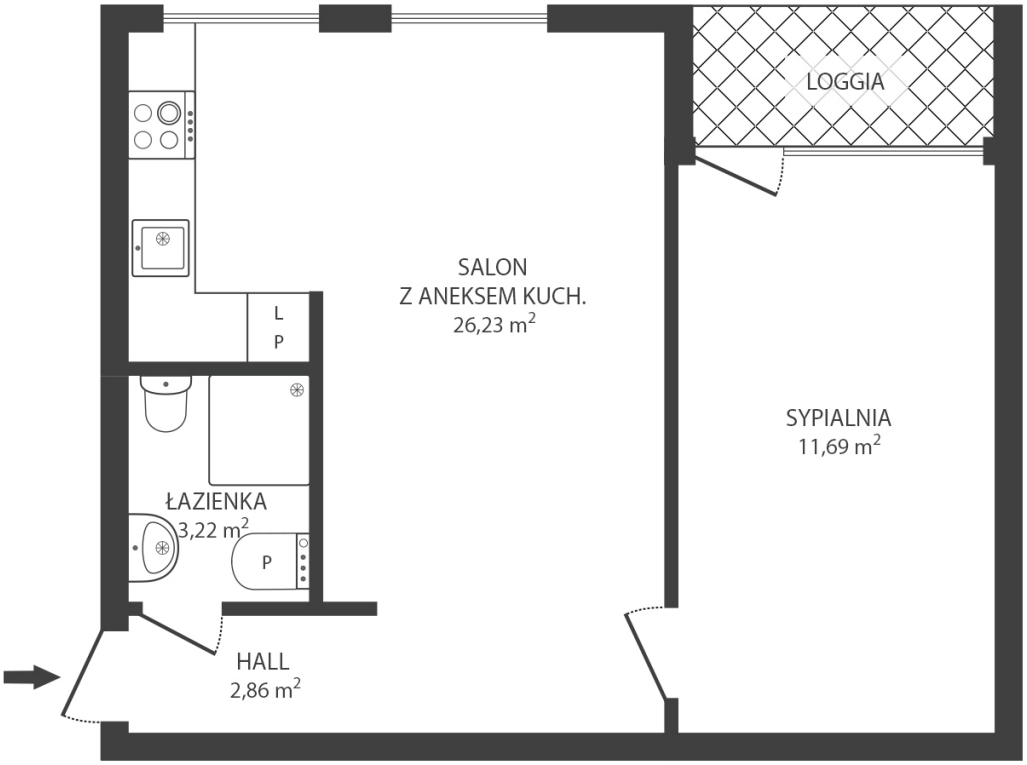

Rzut powyższej nieruchomości i podane dane mają charakter orientacyjny.

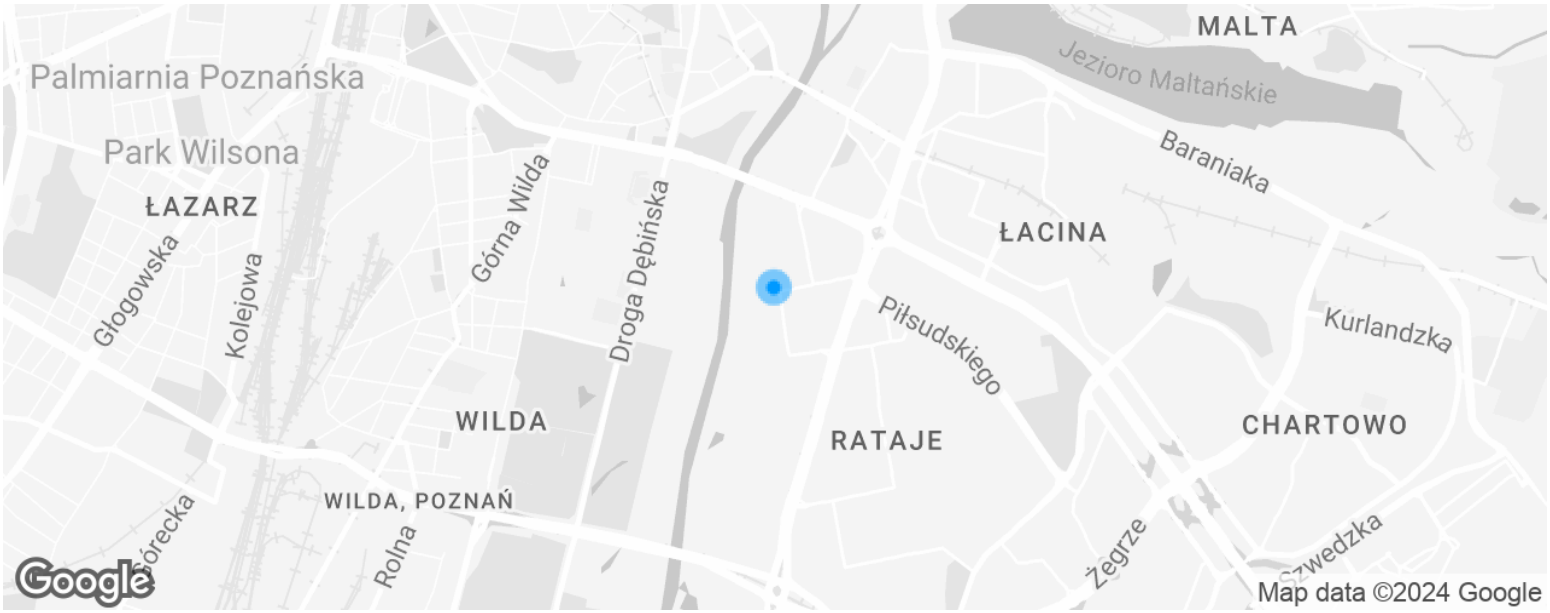

Powyższe informacje nie stanowią oferty w rozumieniu art. 66 §1 Kodeksu Cywilnego.

Numer oferty: he020862