www.homeempire.pl
info@homeempire.pl
tel. +48 8888 4 6699

Mateusz Nowakowski
m.nowakowski@homeempire.pl
tel. +48696056639

Powierzchnia1:
99.29 m^2

Cena:
830000 zł

Cena za m^2:
8359 zł

Opłaty:
0 zł/mc

Ilość pokoi:
5

Powierzchnia działki:
239 m^2

Piętro:
1

#brak strefy parkowania #drzwi antywłamaniowe #kanalizacja #miejsce postojowe #ogród #poddasze nieużytkowe (strych) #rolety antywłamaniowe

Czapury k. Poznania, dom na sprzedaż

PRZEDSTAWIAMY NOWĄ INWESTYCJĘ!
W Czapurach przy ulicy Gromadzkiej powstaje nowa inwestycja obejmująca **26 domów** w zabudowie szeregowej, idealnie wpisująca się w otoczenie blisko natury. Projekt ten łączy nowoczesną architekturę z harmonijnym krajobrazem, oferując mieszkańcom komfortowe warunki do życia. Inwestycja w Czapurach to doskonały wybór dla osób ceniących spokój i bliskość natury, a jednocześnie pragnących mieć łatwy dostęp do miejskich udogodnień.

PREZENTOWANY DOM:
Budynek 18, powierzchnia użytkowa: **99,29 m²**, powierzchnia działki: **239 m²**. Ekspozycja okien: wschód-południe-zachód. Dom oferuje 4 sypialnie, salon z aneksem kuchennym, 2 łazienki (parter, piętro) oraz pomieszczenie gospodarcze i przestrzeń komunikacyjną – szczegółowy rzut domu dostępny jest w galerii zdjęć.

CHARAKTERYSTYKA OSIEDLA:
Wszystkie domy w ramach Osiedla Zacisze zaprojektowano w wariantach powierzchniowych wynoszących 99,29 m² i zostaną wzniesione technologią tradycyjną na działkach o powierzchniach **od 117 do 239 m²**. Każdy dom będzie posiadał ogródek, dwa miejsca parkingowe oraz poddasze z funkcją składowania. Doprowadzone instalacje: gazowa (kocioł gazowy dwufunkcyjny + ogrzewanie podłogowe), wodno-kanalizacyjna, elektryczna oraz teletechniczna, w tym światłowód. Planowany termin zakończenia budowy 31.12.2025 roku. Po więcej szczegółów zapraszamy do kontaktu z biurem sprzedaży!

LOKALIZACJA:
Osiedle Zacisze powstaje w miejscowości Czapury, położonej tuż za południową granicą Poznania, przy ulicy Gromadzkiej. Ta malownicza lokalizacja łączy w sobie spokój i bliskość natury z dogodnym dostępem do wielkomiejskich udogodnień. Bezpośrednie sąsiedztwo inwestycji to prawdziwy raj dla miłośników przyrody. W pobliżu płynie rzeczka Głuszynka, a okolica obfituje w lasy i łąki, co stwarza idealne warunki do aktywnego wypoczynku, biegania, jazdy na rowerze czy rodzinnych pikników.

DLACZEGO WARTO WYBRAĆ OSIEDLE ZACISZE?
Osiedle Zacisze to nie tylko idealne miejsce do zamieszkania, ale także inwestycja w przyszłość. Położenie w malowniczym otoczeniu przyrody, nowoczesne rozwiązania architektoniczne oraz pełna infrastruktura zapewniają wygodę i komfort na najwyższym poziomie. Bliskość Poznania i doskonałe skomunikowanie z miastem czynią to miejsce jeszcze bardziej atrakcyjnym.

INFORMACJE DODATKOWE:
Szanowni Państwo – informujemy, że spotkanie w biurze sprzedaży oraz na budowie możliwe jest jedynie po wcześniejszym umówieniu się. Oferujemy również dedykowanego doradcę kredytowego oraz możliwość wykończenia domów pod klucz! Powyższe informacje nie stanowią oferty handlowej w rozumieniu art. 66, par. 1 Kodeksu Cywilnego.

www.homeempire.pl
info@homeempire.pl
tel. +48 8888 4 6699

Mateusz Nowakowski
m.nowakowski@homeempire.pl
tel. +48696056639

OSIEDLE ZACISZE w Czapurach

DOM 18
99,29 m²

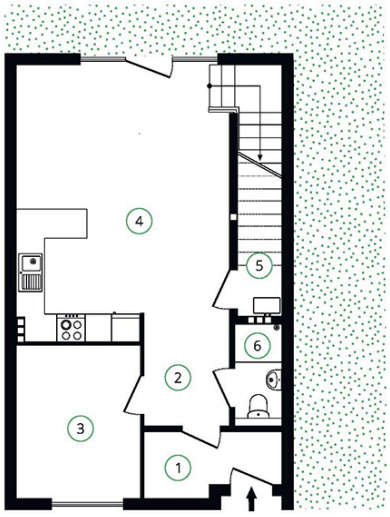

PARTER

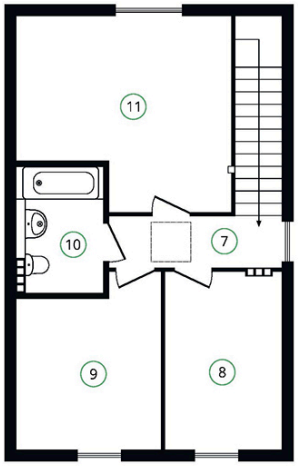

PIĘTRO

Powierzchnia użytkowa: **99,29** m²

01. przedsionek: **3,82** m²
02. komunikacja: **4,35** m²
03. gabinet: **8,90** m²
04. salon aneksem kuchennym: **28,25** m²
05. pomieszczenie gospodarcze: **4,51** m²
06. łazienka: **2,32** m²
07. komunikacja: **4,15** m²
08. pokój: **9,69** m²
09. pokój: **10,86** m²
10. łazienka: **4,97** m²
11. pokój: **17,47** m²

Powierzchnia działki: **239** m²

Biuro sprzedaży:
ul. Bóżnicza 15/17, Poznań
czynne: Pon.- Pt. 10:00 -17:00

Kontakt:
696 056 639

zacisze@homeempire.pl
homeempire.pl
osiedlezacisze.calva.pl

Inwestor:
CALVA

Calva sp. z o.o. sp. k.
ul. Książęca 47, Poznań
biuro@calva.pl
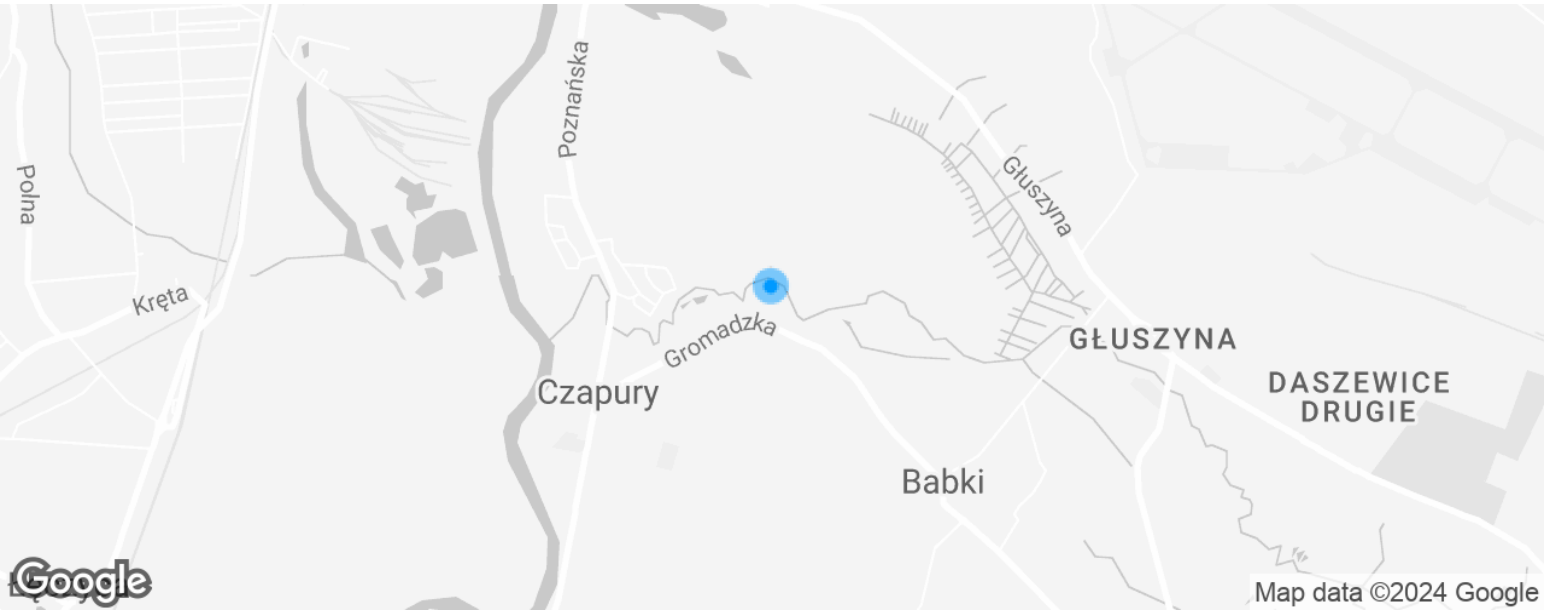
Informacje zawarte w niniejszej karcie nie stanowią oferty handlowej w rozumieniu art.66 §1 Kodeksu Cywilnego. Spotkanie w biurze sprzedaży oraz na budowie możliwe jest jedynie po wcześniejszym umówieniu się.